社会貢献活動（国有林防災ボランティア活動）の実施報告

（一社）九州林業土木協会

活動内容	豪雨災害等に対する防災ボランティアを実施

1　実施年月日　：　令和２年　７月～９月
2　実施場所　　：　九州一円　九州森林管理局管内の国有林
3　参加会員数　：　会員企業３７社　出動日数６５日　延べ１６３人
4　活動内容

近年、地球温暖化の影響から雨の降り方が変化しており、全国的に豪雨災害が発生していますが、特に九州地方は地理的特性から台風や低気圧の影響を受けやすく、毎年のように甚大な豪雨災害が発生しています。

令和２年も、７月に発生した「令和２年７月豪雨」では、球磨川流域を中心に河川の氾濫や林地崩壊、土石流などによって甚大な被害を被りました。また、10月には、台風15号に伴う暴風・豪雨被害を受けました。

一方、当協会は九州森林管理局長との間で、自然災害によって林地崩壊、治山・林道施設等に被害が発生した場合、当協会の会員がその被害状況を調査し、関係する森林管理署等に報告する「国有林防災ボランティア制度に関する協定」を締結しています。

これらの自然災害に対し、会員企業はライフライン等を含む緊急的な復旧対策等に奔走するとともに、ボランティア協定に基づく国有林野内の山地災害や林道施設の被災状況把握のための調査を、各地で緊急に実施しました。

この調査には、林業土木工事の経験と専門的な知識を持つ技術者が14森林管理署等の管轄エリアにおいて、別表のとおり延べ65日、163名が出動し、林地や林道等の被災状況を迅速に把握、報告し、地域の安全の確保と早期の災害復旧計画の策定に貢献することができました。

活動写真

熊本署　林道の土石流通過痕

福岡署　林道の路肩決壊

熊本署　林道舗装の洗堀

※オレンジ色のベストは防災ボランティア活動時に着用

熊本署　林道の路肩決壊

熊本署　林道舗装の洗堀

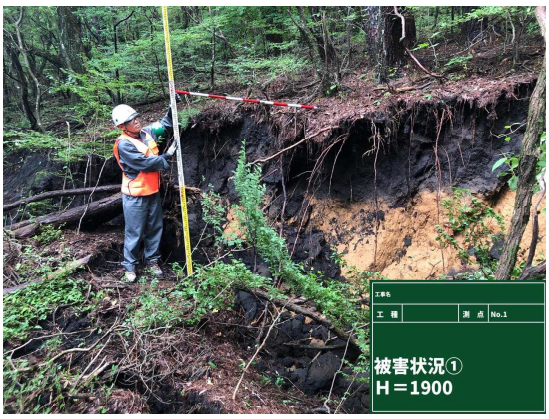

熊本署　林道法面上部の滑落

北薩署　林道法面上部からの崩土

北薩署　林道路面の洗堀
（上流山手側は山腹崩壊）

北薩署　林道路面の洗堀

※オレンジ色のベストは防災ボランティア活動時に着用

令和2年度国有林防災ボランティア活動実績

会　社　名	活動日数	活動延人員	管轄森林管理署	活動日	内容
㈱ 梶 原 組	2	4	福岡署	7/8日、9日	集中豪雨
㈱ 大洋建設	1	2	福岡署	7月8日	集中豪雨
㈱ へいせい	1	6	福岡署	7月11日	集中豪雨
㈱ 多 田 組	1	2	福岡署	7月9日	集中豪雨
㈱ 渕上建設	1	2	福岡署	7月8日	集中豪雨
計	6	16			
㈱ 中野建設	1	2	佐賀署	9月9日	台風10号
野田建設 ㈱	2	2	佐賀署	9/8日、9日	台風10号
牟田建設 ㈱	1	2	佐賀署	9月9日	台風10号
山口建設 ㈱	1	2	佐賀署	9月9日	台風10号
計	5	8			
山口建設 ㈱	1	2	長崎署	9月9日	台風10号
㈱ 小 場 組	3	9	長崎署	9/8日、9日、10日	台風10号
大政建設 ㈱	1	2	長崎署	9月8日	台風10号
計	5	13			
九州緑化施設 ㈱	1	8	熊本署	7月13日	集中豪雨
大政建設 ㈱	3	10	熊本署	7/14日、16日、20日	集中豪雨
岩田建設 ㈱	1	2	熊本署	7月15日	集中豪雨
計	5	20			
大富建設 ㈱			熊本南部署	7/4～	R2.7月豪雨 ライフライン被災地での緊急応急復旧対応等のため防災ボランティア活動不可
青木建設 ㈱			熊本南部署	7/4～	
昭和建設 ㈱			熊本南部署	7/4～	
㈲ ふ じ も と			熊本南部署	7/4～	
計	0	0			
清川産業 ㈱	2	6	大分署	7/8日、13日	集中豪雨
計	2	6			
第一建設 ㈱	2	4	宮崎北部署	9/10日、11日	台風10号
木田建設 ㈱	1	2	宮崎北部署	9月8日	台風10号
計	3	6			
第一建設 ㈱	1	2	西都児湯署	9月8日	台風10号
㈱ 仁科産業	1	2	西都児湯署	9月8日	台風10号
計	2	4			
第一建設 ㈱	2	6	宮崎署	7/20、9/8	集中豪雨・台風10号
春山建設工業㈱	3	10	宮崎署	7月5日・15・16日	集中豪雨
松本建設 ㈱	2	4	宮崎署	7/16日、20日	集中豪雨
計	7	20			
㈱ 坂 下 組	1	2	都城支署	7月8日	集中豪雨
㈱ 財 部 組	2	8	都城支署	9/8日、9日	台風10号
㈱ 山 本 組	2	4	都城支署	7/7、9/8	集中豪雨・台風10号
計	5	14			
㈲ 髙橋建設	1	2	宮崎南部署	9月8日	台風10号
永野建設 ㈱	1	5	宮崎南部署	9月8日	台風10号
大平開発 ㈱	1	2	宮崎南部署	7月11日	集中豪雨
計	3	9			
林 建 設 ㈱	3	6	北薩署	7/8日、10日、13日	集中豪雨
㈾ 高 江 組	2	4	北薩署	7/10日、13日	集中豪雨
㈱ 小田原建設	2	4	北薩署	7/10日、13日	集中豪雨
計	7	14			

令和2年度国有林防災ボランティア活動実績

会　社　名	活動日数	活動延人員	管轄森林管理署	活動日	内容
㈱ 大坪建設	1	2	鹿児島署	7月14日	集中豪雨
小牧建設 ㈱	1	2	鹿児島署	7月13日	集中豪雨
坂本建設 ㈱	2	6	鹿児島署	7/13,15日	集中豪雨
㈱ 島津建設	1	2	鹿児島署	7月13日	集中豪雨
吉村工業 ㈱	2	4	鹿児島署	7/9日、14日	集中豪雨
計	7	16			
㈱ 桑 原 組	2	4	大隅署	7/13、9/8	集中豪雨・台風10号
㈲ 栄 倉 組	2	4	大隅署	7/13、9/8	集中豪雨・台風10号
㈱ 村 田 組	3	6	大隅署	7/13・14　9/8	集中豪雨
計	7	14			
日正建設 ㈱	1	3	屋久島署	9月7日	台風10号
計	1	3			
合　計	65	163			

災害情報種別	活動関係署	出動日数 （日）	出動延人員 （人）	備　考 （出動会社数） （社）
・集中豪雨 ・台風10号	14	65	163	37